

**MOSTRA PERSONALE DI SIMONA BRAMATI, FINO AL 31 OTTOBRE**

## Lachesi. La filatrice del destino

Simona Bramati è una giovane pittrice di Sorigini anconetane scoperta e lanciata da Vittorio Sgarbi.

Dopo le prestigiose partecipazioni alle collettive "Il male. Esercizi di pittura crudele" alla Palazzina di Caccia di Stupinigi a Torino e "Arte Italiana 1968 - 2007: Pittura" a Palazzo Reale di Milano, l'artista è ora protagonista di una grande mostra personale in terra natale, allestita nella Sala della Salara di Palazzo della Signoria di Jesi.

Il titolo della mostra "Lachesi. La filatrice del destino" fa riferimento al mito greco delle tre Moire, incarnazione visiva dello scorrere incessante del tempo, che lentamente consuma la vita dell'uomo. Le Moire, infatti, secondo la rappresentazione epica, regolavano per ogni mortale la durata della vita, dalla nascita alla morte, con l'aiuto di un filo che una filava, la seconda avvolgeva e la terza tagliava allorché la vita corrispondente era terminata: Clothò è la "filatrice"; Lachesis, che significa per l'appunto "destino, sorte", assegna a ogni uomo il suo destino; Atropos allude invece all' "inesorabile" recisione dello stame della vita.

In questa narrazione mitologica si rivela pienamente la carica simbolica della ricerca dell'artista: la volontà di riportare in superficie l'irrequietudine legata alla precarietà del destino dell'uomo. Simona Bramati esprime, attraverso una raffinatissima tecnica pittorica, l'esigenza di fornire un volto, seppure simbolico, all'irrazionale. Il destino viene per così dire personificato, celandosi dietro delle immagini iconografiche misteriose.

Il percorso espositivo si snoda attraverso la successione di ventiquattro opere pittoriche, olii su tela, che dimostrano una forte sensi-

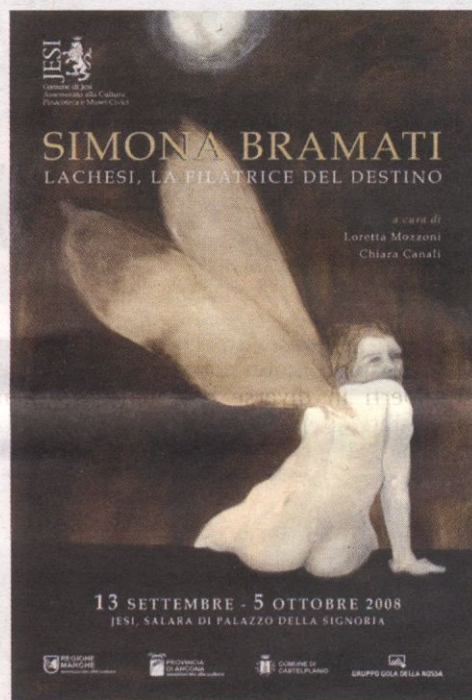

bilità nei confronti delle tecniche, degli stili e dei materiali connessi alla pratica della pittura, con un occhio di riguardo alla lezione dei maestri antichi. In una sezione a parte, è presentato in anteprima un ritratto dell'artista in forma di video-installazione, intitolato "Effigiem Bramati", realizzato da Sergio Marcelli.

**Orario: tutti i giorni fino al 31 ottobre dalle 10.00 alle 13.00 e dalle 17.00 alle 19.30, lunedì chiuso**

**Salara Palazzo della Signoria**